

# Conseil Municipal des Enfants (2023-2025)

DEVIENS ACTEUR DE TA COMMUNE !

## CE2/CM1

### Qui vote ?

Tous les enfants du CE1  
au CM2 scolarisés à  
Locoal-Mendon

### Qui peut se présenter ?

Tous les enfants de CE2  
et CM1 avec l'accord de  
leurs parents. Il suffira de  
déposer ta candidature  
en Mairie

### Pour qui voter ?

A toi de choisir parmi  
plusieurs candidats. Tu  
pourras voter pour le  
programme de campagne  
qui te correspond le  
mieux.

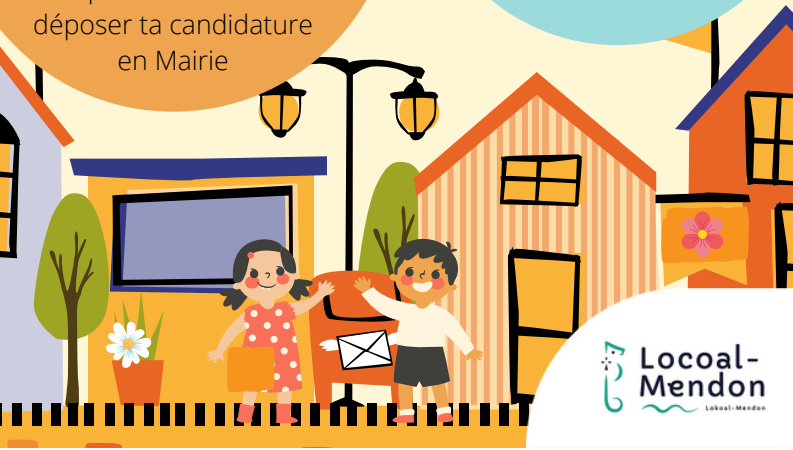

La durée du mandat est de  
**deux ans.**

Le CME se réunit  
régulièrement tout au long  
du mandat. L'engagement  
de l'enfant suppose celui  
des parents.

### **Les missions :**

Echanger, prendre des  
décisions et réaliser  
des projets pour les  
habitants de la  
commune.

**Formulaire de candidature CME à déposer en Mairie  
avant le 31 octobre 2023 :**



**NOM :**

**CLASSE :**

**PRENOM :**

**ECOLE :**

**SIGNATURE ENFANT :**

**SIGNATURE PARENTS :**

**Idée de projet n°1 :** \_\_\_\_\_

\_\_\_\_\_

**Idée de projet n°2 :** \_\_\_\_\_

\_\_\_\_\_

**Idée de projet n°3 :** \_\_\_\_\_

\_\_\_\_\_